危险 小车载5人“飞”进堰塘
感动 他不顾严寒跳水救人

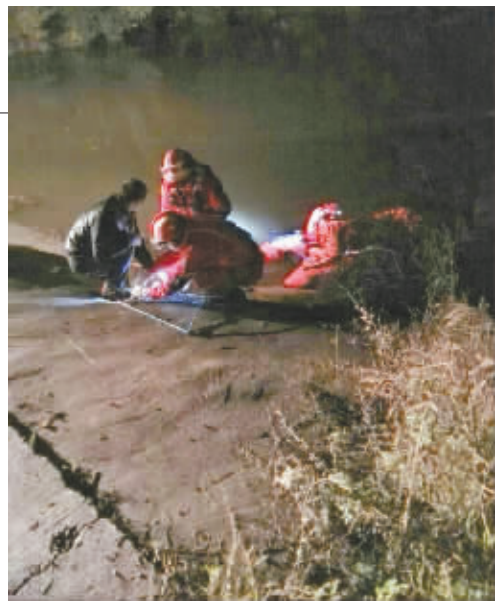

小车掉进堰塘

新闻源地 [达川区]

25日下午5点40分左右，一辆载着5人的小车途经达川区赵家镇飞马村7组石家湾堰塘（小地名）时，突然失控“飞”进了堰塘。危急时刻，45岁的当地村民吴显国不顾严寒，毫不犹豫跳进水里救人……

小车掉进堰塘里

25日下午5点40分，达川区赵家镇飞马村下着小雨，因为天气非常冷，该村大部分村民都在自家院子里烤火，很少有人在外干活。一辆载着5人的小车来到该村7组石家湾堰塘，不知什么原因，小车突然冲出公路，掉进了堰塘，发出一声巨响。

“遭了，有东西掉进堰塘了。”住在堰塘附近的刘婆婆听见响声，立即来到堰塘边，看到堰塘里漂着一辆小车，小车里有4个大人正在挣扎着往车窗外面爬，车内还有一位小男孩在哇哇大哭。见状，刘婆婆顾不上雨天路滑，立即跑到村民吴显国家中求救。

迅速潜水救人

“吴显国，快点，有辆小车掉到堰塘里面了，车上有5个人，车子马上就要沉下去了，你快去救人。”正在自家院子里装柑橘的吴显国听见刘婆婆的喊声，将手中的柑橘一扔，箭一般冲了出去，以最快的速度来到堰塘边。

“我家离堰塘有点远，我到达时车子全部沉下去了，我看到一个男的一手牵着一个女的，一手抱着一个1岁多的男孩站在堰塘边的公路上，3人冷得发抖，嘴唇都是乌的。”吴显国告诉记者，听说还有两人在堰塘里，他立即脱掉衣服，毫不犹豫地跳进堰塘，潜下水里救人。

很快，水面上什么都看不见了，时间一分一秒的过去，村民们也陆续赶到堰塘，但堰塘附近除了哭声，听不到其他声音，现场显得非常紧张。

约2分钟后，吴显国的头露出水面，他奋力地拖着一个东西游向岸边，大家松了一口气，以为终于救上来了一个人，但很快，大家发现他手里抓住的是一个盆子，并不是一个人。

救人不成大哭

“感觉真的很冷，我潜下去后摸到一个东西，以为是落水者，就奋力往上拖，后来才发现是一个盆子。”吴显国告诉记者，在岸边休息了一会儿后，他再次跳进水里，潜下去救人，但他拼尽全力，也没有找到落水者。由于身体承受力接近极限，1分钟后，吴显国只好游出了水面。“我很遗憾，没有救起来人，说实话，我真的是想把他们都救起来。”吴显国说，上岸后，村民们看到他全身都被冻紫了，赶紧拿来衣服给他。而吴显国却因为没有救起落水者，竟然哭了起来。

吴显国上岸后不久，当地村干部、政府工作人员、交警、特警、消防等赶到现场施救。但遗憾的是，均没有将落水的两人救起来。

遇难者为夫妻

当晚11点，达州巴山救援队的队员赶到赵家镇飞马村7组石家湾堰塘。“经过队员们的努力，当晚11点39分，一具遗体被打捞上岸，次日零点43分，第二具遗体也被打捞了起来。”巴山救援队队员田丹告诉记者，遇难者是一对夫妻，两人年龄40多岁，当天下午被救起来的1岁多男孩是遇难者夫妻的儿子。

“遇难者夫妻不是我们村的人，听说他们是开车去邻村接孩子回去上学，没想到发生了事故。”飞马村村主任黄主任告诉记者，石家湾堰塘边的公路有3.5米宽，也没有弯道，坡度也不陡，至于是什么原因导致小车冲进了堰塘，他表示自己不清楚。

目前，事故原因还在进一步调查中。

（本报记者 汤艳燕）

凌晨小偷闹市行窃
保安员出警抓现行

新闻源地 [达城]

近日，市保安服务总公司处警队员接到警情后迅速出警，仅1分48秒赶到事发现场，将一名正在入室盗窃的青年男子当场抓获。

当日凌晨1点20分，保安公司联网报警中心警铃大作，警情显示达城市中心广场联通营业厅防盗报警系统报警，正在达巴路口巡查的处警队员接到处警命令后，立即处警，火速前往，仅用了1分48秒就赶到事发现场。车刚停稳，保安队员下车查看，发现营业厅的一扇玻璃门已被砸毁，满地都是碎玻璃渣。保安队员随即拿出手电筒向四周扫射查看情况，只见屋内破碎的玻璃渣更多，桌椅、柜台凌乱不堪。当手电光照射到柜台转角处时，发现一个人影，保安队员当即堵住门口，一边大声吼道：“是谁？干什么的？不许动。”一边向其慢慢靠近，在两名队员的连声呵斥下，小偷见无路可逃，只好从柜台后伸出脑袋，乖乖地举起双手。抓获小偷后，保安队员立即通知客户并报警。十几分钟后，通川区公安分局东城派出所民警赶到现场，在事实面前，该男子对入室盗窃行为供认不讳，经民警初步询问，该男子35岁，无业。随后，民警将嫌疑人带回派出所作进一步调查处理。

（杨继洲 孙江 本报记者 程序）

趁女友熟睡 男子偷走钥匙行盗
通川警方成功侦破保险柜盗窃案

新闻源地 [通川区]

近日，达城某服装门市财务人员打开保险柜时，被眼前的一幕惊呆了，保险柜完好无损，而柜里存放的数万元现金却不翼而飞。通川警方经缜密侦查发现，原来犯罪嫌疑人是趁女友熟睡之机，先偷走女友负责保管的保险柜钥匙，再窜到女友上班的服装门市夜盗保险柜。

报警 保险柜里的3万元现金不翼而飞

据悉，当天中午12时许，通川区公安分局刑侦大队接到报警称，某服装门市被盗，前天存放在保险柜里约3万元营业款不翼而飞。

接到报警后，刑侦大队立即组织民警赶往现场，迅速展开案侦工作。办案民警现场勘查发现，被盗保险柜内外都完好无损，服装门市不仅所有门窗完好，并且安装的联网自动报警设备也完好无损。

“被盗门市的门窗和报警设备都完好无损，盗贼是如何进入门市实施盗窃的？”办案民警感到十分疑惑。

侦查 保管钥匙的女店员男友莫名失联

综合现场勘查的情况，办案民警排除盗贼暴力进入现场盗窃的可能性。随即，办案民警对被盗服装门市的工作人员逐一进行调查。

办案民警经走访调查获悉，被盗服装门市有一条“规矩”，谁值夜班谁就负责保管门市、保险柜等钥匙。案发前一天晚上，该门市值夜班的是年轻的女店员小兰（化名），而就在小兰身上，也发生了一件同样让人感觉有些莫名其妙的事情。据小兰介绍，她来达州工作不久，就“幸运”地交往了一个男朋友岳某。10月29日晚，她值完夜班返回住处，简单洗漱后就上床睡觉休息，很快就进入了梦乡。第二天早晨，她刚睁开眼睛就发现，睡在身边的男友不见了。她赶紧拨打男友的手机，其电话却一直处于关机状态。

“岳某为什么会突然莫名失联呢？”办案民警调查发现，现年20岁的岳某是渠县龙凤乡人，在达城某美发店上班。其同事反映，岳某工资收入较低，却喜欢大手大脚花钱，身上经常没钱，曾经多次向同事借钱。案发以后，岳某一直没有去店里上班。办案民警继续顺线侦查发现，岳某有重大作案嫌疑。

抓捕 民警奔赴蓉城成功擒获嫌疑人

锁定犯罪嫌疑人岳某后，警方立即组织民警全力追查其下落，伺机实施抓捕行动。同时，办案民警与岳某的家人联系，希望其家人督促岳某投案自首。

就在办案民警多方追查犯罪嫌疑人岳某的行踪时，小兰终于通过微信联系上了失联的男友。岳某与小兰微信交流时，承认了自己夜盗服装门市保险柜的事情，并告诉女友“我现在已经逃离了达州，如果你要过来找我，千万不要用自己的身份证……”

11月2日，警方侦查发现，犯罪嫌疑人岳某已逃到成都躲藏，遂组织民警迅速赶赴成都实施抓捕。

11月5日晚10时许，在成都警方的配合下，办案民警在成都市新都区某宾馆内发现了岳某的身影，成功将其抓获归案，并搜查缴获了17000多元赃款。

经办案民警审讯，犯罪嫌疑人岳某对夜盗保险柜的事实供认不讳。据岳某交代，因自己花钱无节制，身上经常没有钱，经济比较拮据。因不时看到女友带着门市的保险柜钥匙回家，便萌生了盗窃服装门市保险柜的邪念。案发前一天晚上，他看到女友又带着门市的保险柜钥匙回家后，趁女友熟睡之机，他悄悄从女友包里拿出钥匙，从租住处跑到服装门市，先打开大门关掉报警器，再打开保险柜盗走27000多元现金。盗窃得手后，他先锁好保险柜、打开报警器及关好大门，才不慌不忙地逃离了现场。接着，他又返回租住处，将门市的保险柜钥匙等塞进女友的包里，连夜逃往成都躲藏。

眼看男友岳某被抓，以及门市老板的“追责”，小兰悄悄辞掉工作，背起行囊伤心地离开了达城。

目前，犯罪嫌疑人岳某已被警方刑事拘留，案件仍在进一步调查处理中。

（李聪员 本报记者 罗烽烈）

主编 李天泉
编辑 李洪春

官方微信 dzwbwx
官方微博 dazhouxinwen
投稿邮箱
dzwbbjzx@sina.com

报料热线：2382258