邮箱：
3213456266@qq.com

□主编：郝　良
□责编：林　海

闲说朋友圈

□刘思来

近日，一场落在人间的雪，刷爆了朋友圈，也开拓了大家的想象力。有人感叹，我在南方看春暖花开，你在北方赏白雪皑皑。朋友圈，真起到了秀才不出门，尽知天下事之作用。

朋友圈，可以记录我们的生活点滴，感动瞬间。我们默默地关注着朋友的状态，知道大家都过得好，便心满意足。真应了那句：不联系并不代表忘记！但现在的朋友圈，如果套用零零后的签名：不敢爱了，那么如今的朋友圈，则是：不敢发了。

不知何时起，发朋友圈成了一件纠结的事。上班的人担心会不会被领导看见，留下坏印象；读书的人担心会不会被老师看见，知道又没学习；甚至我们会担心会不会引起大家的反感……直到某天接到亲人们的电话，挂了之后才反应过来都是朋友圈惹的祸，发的一条吐槽消息引起了亲人们的担心。

不知何时起，朋友圈偷偷的进来了一些特殊的朋友，他们特别热心。无比热情的告诉你，有的药可以治百病；无比热情的告诉你，有个赚钱的机会，你一定会成功；无比热情的告诉你，有的食物可以排毒、减肥、抗衰老，比任何药都灵……他们攻占着朋友圈的领地，所有人成了医生、成了专家，大家的信息淹没在狂轰乱炸的广告里。

不知何时起，我们成了低头族，一天刷无数次朋友圈。走路、等车、吃饭，我们都盯着屏幕。甚至忘了前面的车，忘了前面的电线杆子。听见喇叭响了，才反应过来，原来闯红灯了。撞电线杆子了，才反应过来，原来走偏了。网络的好玩程度已经超出了我们的想象，曾有幅漫画形容人们使用手机的情形。画面上，一个人牵着一条绳子遛狗，而人低着头玩着手机向前走，手机正像遛狗一样溜我们呢！当网络占据了我们的空余时间，当刷朋友圈已成习惯，我们究竟还剩下多少时间来看书、思考？

不知何时起，我们吃饭时得先拍个照，发朋友圈；看书时得先拍个照，发朋友圈；旅游时行先拍个照，发朋友圈，甚至摔了一跤，也先拍个照，发了朋友圈再去医院。我们通过朋友圈，来获取存在感，来获得朋友的关注。

朋友圈，为我们提供了一个展现自己、记录生活的平台，我们可以购物、交友。为我们生活提供了不少便利。但从某种程度上来说，朋友圈恰恰反应了一个事实：技术时代人们心灵的无所适从和孤独。我们通过网络，渴望被理解，渴望被关注，渴望被认可，但自己又被淹没在信息的海洋里不知所措，还担心这种方式带来的“副产品”，所以我们谨小慎微，如履薄冰。

事实上，通过网络抱团取暖，并不能带来真正的温暖，只会让内心更加孤独。或许，闲暇之余，放下手机，踏着阳光，拥抱自然，陪陪亲人，才是最好的生活姿态！

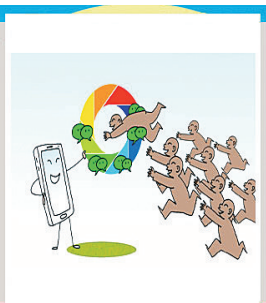

连　载

山那边有山

——谨以此文向改革开放四十年献礼

□陈久富

父母都是解放前出生长大的，没上过学，没有文化，在我的记忆里，从来没有看见父母用过笔写过字，即或是生产队需要签字什么的，他们都是按手印或盖私章。

听父亲说，我祖父那辈是“湖广填川”时从湖北到四川开县（现重庆开州），再到达县檀木场这一带落的脚，最后在郑家湾成家立业。在上二三辈子女中，有文化的人很少，在兵荒马乱、社会动荡不安那个年代，我们这个家族，据说有两兄弟的武功在当地很有名。也许是遗传基因的缘故，父亲年轻时体力非常好，挑抬两百多斤的重担对于他来说是小事一桩。

父亲为人老实厚道，少言寡语，干得一手好农活，是我们生产队的副队长。那时，由于生活困难，粗茶淡饭只能填饱肚子，加上干农活劳动强度大，六十年代末有一年冬天，父亲得了浮肿病，最后还是生产队队长郑体明把他送到公社的疗养院疗养了一个月左右才康复。事后，他对生产队长、对集体相当感恩，他为公社修过水库、修过公路，住吃都在工地上，一去就是一二个月，而这些活一般的社员是不愿去干的。

父亲除了干集体的重体力农活外，家里的体力活几乎也包。人民公社大集体时期，片面追求“一大二公”，不准私人搞“单干”，否则就会被“割资本主义尾巴”，挨批斗。社员除了在生产队集体劳动外，勤快的人为了生存，解决温饱问题，就想方设法“偷偷摸摸”搞点副业挣些钱，以补贴家用，这也是当时“公开的秘密”。

我们家的副业创收的项目，就是做竹麻绳、棕麻绳和打草鞋。竹麻绳子的原材料要到离家40多公里远的梁平虎城、猫儿寨一带去买，这个任务自然是落在父亲的肩上。为了避人耳目，免得惹些麻烦，去回都要利用夜晚作“掩护”。原材料买回来后，一家大小没有清闲了的，并且好多时候只能在晚上昏暗的煤油灯下干活，像“做贼”似的。就这样，全家人分工合作，经过几年的努力，我们家在七十年代初，在我们生产队第一户修建了三间砖木结构的砖瓦房。那年因修房欠了点债，没有养年猪，第二年杀过年猪的时候，比我小3岁的弟弟可能是好长时间没有吃过猪肉了，竟然把刚杀好的生猪肉啃了几口。这件事，一时竟成为“笑谈”！

（五）

广　告

百业商情

温馨提示：请广告主带上相关手续前来办理。使用本栏信息，请核实手续，与广告主签订合同；若广告主违规操作与报社无关，可向相关执法部门举报投诉。广告联系电话：2377273　2377187

本栏目收费标准：
每格600元/两星期、1000元/月，每两格1000元/两星期。刊登600元档信息的，掌上达州免费隔天推送3次；刊登1000元档信息的，掌上达州免费隔天推送7次。

急　聘

四川润骄木业有限公司聘营销总监1名，区域经理数名，会计2名，营业员数名。
电话：13982848855
15681491999

聘

公司长期招聘：男女置业顾问（20—50岁），行销专员，采购、行政文员、行政经理、施工员、测量员（30—50岁），**以上人员工资6000元/月起+五险一金。**
另聘保安、保洁人员若干，工资待遇面议。物业经理工资待遇面议+五险一金（30—50岁）。
18880991366　李女士
15775610880　晏先生

转让租售

住房出售

市内凉水井街二楼临街面一住房（原经营酒吧）50平方米出售，可经商可办公，价格面议。电话：18381926666

苗圃急售

南外二号干道，占地30亩，各种成形景观树整体转让，道路设施齐全。13080679217

房屋出租

达州市通川区来凤路市委家属院2单元7楼住房出租，水电气光纤宽带全通，家具家电齐全，采光通风良好，欢迎看房。
电话：15808191355
15882965566

场地出租

西外新区有一空置场地（少量库房）对外出租。交通便利、大型车自行出入。价格面议、非诚勿扰。
电话：18782882566

招生招聘

聘

达州华川车辆制造有限公司是国家公告企业，专业生产、销售各型半挂车、各类专用车货箱、随车起重机。因业务发展需要，现面向社会招聘专业技术人才：1、货箱设计工程师3名；2、汽车销售人员（持A2以上驾照）3名；3、汽车电气工程师2名；4、汽车维修工程师2名。要求：机械制造、汽车制造等相关专业的应往届毕业生。**地址：达州经开区金龙大道15号**
联系电话：13518255557

门市转让

三圣宫一知名小吃对外转让，面积300平方米左右，价格面议，非诚勿扰。
电话：18981479666
13619066928

房产出售

因业主外地发展，低价出售：1、火车站约430平方米宾馆，参考价3600元/m²；2、火车站约60平方米门市，参考价22000元/m²；3、二马路约470平方米房屋，参考价3600元/m²；4、万达路约62多平方米门市，参考价25000元/m²；5、万达路约293平方米住宅，参考价3800元/m²。所售房产两证齐全，出让土地，分处整体出售。13730669199
15982983338

医院寻求合作

达州市主城区一综合性医院，业务收入稳定，技术成熟，各科室设备、资质齐全，系医保定点医疗机构，现因发展新项目，寻求合作。13551459312

门市出售

位于凰城壹号大门旁边15号门市（风光地产）出售。
电话：13882875866

门市招租

达州市总工会位于通川区翠屏路107号附1号门市、大西街14号门市对外招租。
报名时间：2018年11月27日至12月3日。联系电话：
18090927980

门市出租

朝阳东路351号富德大厦正大门后，面积约300平方米，价格面议，非诚勿扰。
电话：13508242128

医院招聘医师

达州市皮肤性病防治中心因业务发展需要，现招具有“皮肤病与性传播疾病专业”执业资格的医师两名，限男性，工资待遇面议。
电话：15908111059

招　聘

华欣电器公司因业务需要招聘业务员多名、营业员多名，年龄25岁以上，中专以上学历，相关事宜面议。
联系人：刘先生
电话：18608189648

门市出售

位于南大街，面积76.88平方米，价格面议，非诚勿扰。
电话：13281710099

厂房出租

南外堰坝七河路附近标准厂房一间，面积约1800m²对外出租，带桁车，交通便利、设施齐全。电话：13398345555

旅馆出售

因业主外出，现将达川区通达西路492号（达四中旁）临街二楼旅馆出售。
联系电话：13551418369

东鹏、TOTO招聘

聘：会计、出纳、司机、售后、副店长、导购、人事、内勤等人员，待遇面谈。
地址：达州红星美凯龙
电话：18981456888
18682857669